

LEGENDA DE INCÊNDIO		LEGENDA DE INCÊNDIO	
	Extintor de Água Pressurizada (2-A)		Registro de Rescalço com Válvula de Retenção
	Extintor de Pó Químico Seco (20-B-C)		Bomba de Incêndio
	Extintor de Gás Carbonico BC (5-B-C)		Reserva de Incêndio
	Central do Sistema de Alarme		Acionador manual bomba de incêndio
	Baterias do Sistema de Alarme		Detector de fumaça pontual - tipo iônico
	Acionador Manual do Sistema de Alarme		Central de GLP (Gás Liquefeito de Petróleo)
	Avisador Sonoro tipo Sirene		Chave elétrica principal
	Direção do Fluxo da Rota de Fuga		Entrada viatura do CB
	Saída Final da Rota de Fuga		Iluminação de emergência de balizamento
	Iluminação de emergência de aclaramento		Hidrante Simples

NOTA:
Reserva Técnica de Incêndio exigida é de 12.000 litros no entanto será adotado uma de 9.000 litros reduzindo 25% - conforme IT 43/2019 - Para Edificações Existentes anterior à 1983 - Item 7.4.6 - letra "g" - no caso de haver hidrante público a uma distância máxima de 150 m de qualquer acesso da edificação, o volume de reserva de incêndio pode ser reduzido em 25%

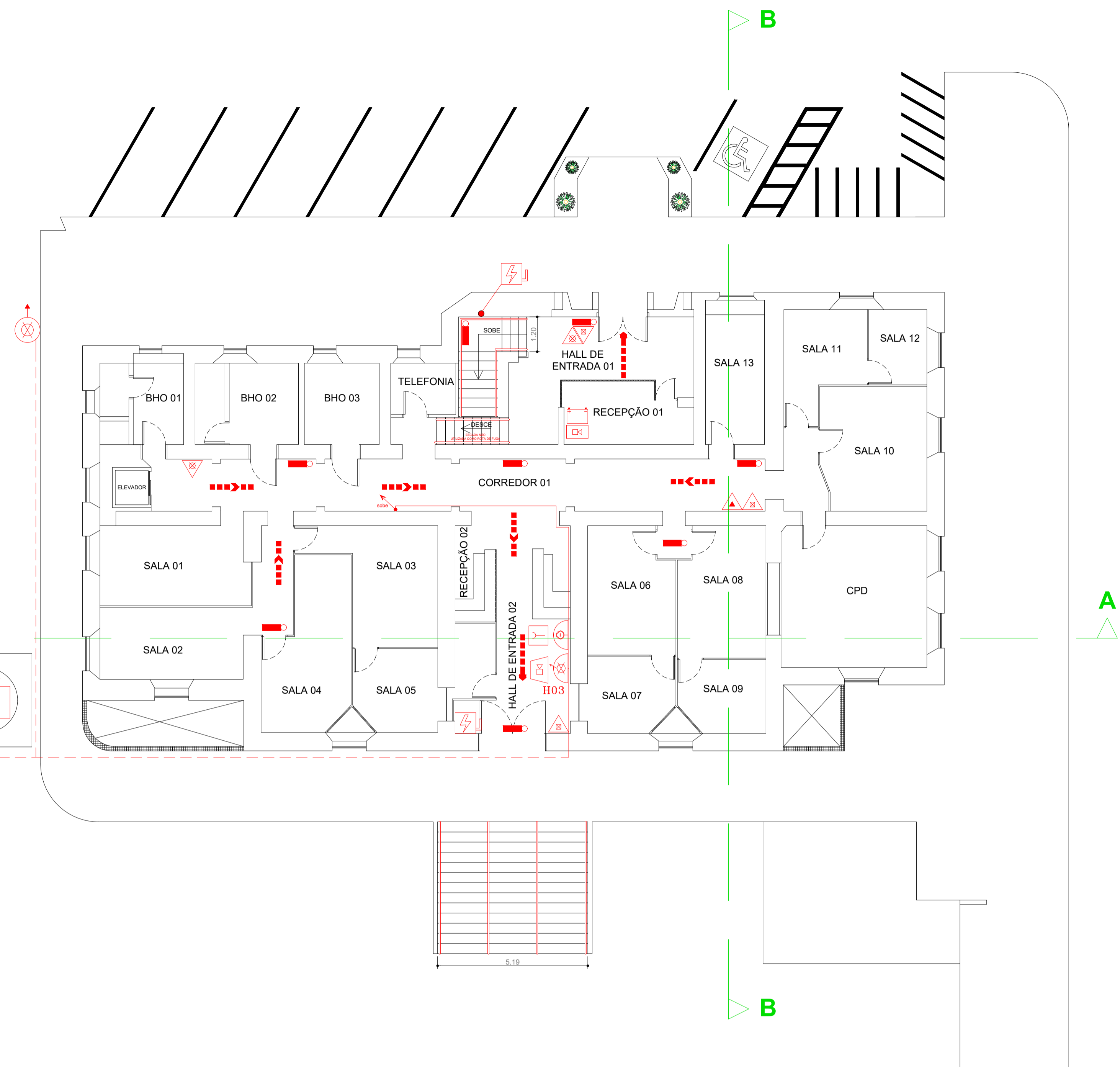

1º Pavimento
Esc: 1:100

Pavimento Térreo
Esc: 1:100

POLÍCIA MILITAR DO ESTADO DE SÃO PAULO
CORPO DE BOMBEIROS
SERVIÇO DE SEGURANÇA CONTRA INCÊNDIO

2º VIA DO PROJETO TÉCNICO
Nº 105920/3548906/2019
APROVADO

CONFERE COM O ORIGINAL
"RELATÓRIO DE ANÁLISE"
EM ANEXO AO PROJETO

QUADRO DE ÁREAS	
PAVIMENTO TÉRREO	423,47 m ²
1º PAVIMENTO	429,39 m ²
2º PAVIMENTO	425,84 m ²
ÁREA TOTAL	1.278,70 m ²

MARIA MARIANA FILATIERI
RESPONSÁVEL TÉCNICO
CREA: 507.015.136-1/SP

INSEG
SERVIÇOS DE SEGURANÇA DO TRABALHO

PROJETO TÉCNICO DE PROTEÇÃO E COMBATE A INCÊNDIO

Assunto: Projeto Técnico de Proteção e Combate a Incêndio
Ocupação: D1 - SERVIÇO PROFISSIONAL - REPARTIÇÃO PÚBLICA
Local: RUA SETE DE SETEMBRO, Nº 2078, CENTRO, SÃO CARLOS / SP
Proprietário: CÂMARA MUNICIPAL DE SÃO CARLOS
Responsável pelo uso: CÂMARA MUNICIPAL DE SÃO CARLOS
Responsável Técnico: MARIA MARIANA FILATIERI
Área total construída: 1.278,70 m²
ART - Elaboração de Projeto: 28027230190643261

CREA: 507.015.136-1/SP
DATA: 19/06/2019
Escala: INDICADAS

FOLHA
04/06